

STRIER REISEN

Bäumerstraße 9 – 49477 Ibbenbüren – Tel: 05451-91020 – Fax: 05451-910222

„Wallfahrt zu den Höhepunkten des Baltikums“

Termin: Do. 10.09.2026 - Do. 17.09.26 (8 Tage)

Reiseanmelder/in:

Name, Vorname: _____

Straße, Nr: _____

PLZ, Wohnort: _____

Geburtsdatum: _____ Telefon: _____ E-Mail: _____

Ich teile das Doppelzimmer mit:

Name, Vorname _____

Geburtsdatum: _____ Telefon: _____

Leistungswunsch:

Hiermit möchte ich für mich die oben genannte Reise anmelden.

Ich wünsche	<input type="checkbox"/> 1 x Doppelzimmer - Preis pro Person	1.479,00 €
	<input type="checkbox"/> 1 x Einzelzimmer - Preis pro Person	1.884,00 €
	<input type="checkbox"/> Zuschlag 2-Bett Außenkabine pro Person	109,00 €
	<input type="checkbox"/> Zuschlag 1-Bett Außenkabine	218,00 €

Reiseversicherung:

Ich wünsche	<input type="checkbox"/> Reiserücktrittskostenversicherung mit SB im Doppelzimmer	60,00 € p.P.
Ich wünsche	<input type="checkbox"/> Rundumsorglosschutz mit SB im Doppelzimmer	88,00 € p.P.

Ich wünsche	<input type="checkbox"/> Reiserücktrittskostenversicherung mit SB im Einzelzimmer	75,00 €
Ich wünsche	<input type="checkbox"/> Rundumsorglosschutz mit SB im Einzelzimmer	112,00 €

*Reiserücktrittskostenversicherung inkl. Reiseabbruchversicherung mit Selbstbeteiligung.
Rundumsorglosschutz beinhaltet Reiserücktrittskosten,- Reiseabbruch,- Reisekranken- und Reisegepäckversicherung mit Selbstbeteiligung.
Selbstbeteiligung (SB) = 20 % des erstattungsfähigen Schadens, mindestens € 25,- pro Person. Tarife für Personen ab 65 Jahren bis
Abschluss 31.12.2025. Ab 2026 könnte es zu Preiserhöhungen kommen seitens der ERGO Reiseversicherung.
Für Personen unter 65 Jahren verringern sich die Prämien. Bei Außenkabinen erhöht sich die Prämie.*

Ich erkenne die Reisebedingungen des Veranstalters „Strier Reisen“ an.
Diese finde ich im Internet unter www.strier.de.

Mir ist bekannt, dass ich mit dieser Anmeldung der Firma Strier Reisen meine Teilnahme an der o.g. Reise anbiete und diese für mich verbindlich ist, wenn freie Plätze zur Verfügung stehen.

Ich erhalte von Strier Reisen eine Reisebestätigung mit allen Informationen zur gebuchten Reise, sowie der Zahlungsabwicklung.

Unterschrift der Anmelderin

Ort und Datum

Im Reisepreis enthalten Leistungen

Fahrt im komfortablen Reisebus

1 x Fährüberfahrt mit der DFDS Seaways,

Übernachtung/Frühstücksbuffet in 2-Bett Innenkabinen mit Du/Wc, Kiel – Klaipeda

1 x Abendessen auf DFDS Seaways

1 x Fährüberfahrt mit der Tallink Silja-Line,

Übernachtung/Frühstücksbuffet in 2-Bett Innenkabinen mit Du/Wc, Tallinn – Stockholm

1 x Abendessen auf Tallink Silja-Line inkl. Getränke (Bier, Wein, Softdrinks)

1 x Fährüberfahrt mit der TT-Line,

Übernachtung/Frühstücksbuffet in 2-Bett Innenkabinen mit Du/Wc, Trelleborg – Travemünde

1 x Abendessen auf TT-Line inkl. 1 Getränk (Bier, Wein, Softdrinks)

2 x Fährüberfahrten: Klaipeda-Neringa, Neringa-Klaipeda

Busbeförderung auf den Fährschiffen

4 x Übernachtung/Frühstück/Abendessen in guten Mittelklassehotels

Reiseleitung ab Fähranleger in Klaipeda bis Fähranleger in Tallinn vom 2. bis 6. Tag inkl.

Stadtführungen in Klaipeda, Viinius, Riga und Tallinn

Ausflug Kurische Nehrung mit den Wanderdünen, Hexenberg und dem Dorf Nidden

Gebühren Kurische Nehrung

Eintritt & Führung Thomas Mann Haus , Eintritt & Führung Wasserburg Trakai

Besichtigung & Führung Berg der Kreuze, Eintritt & Führung Kathedrale in Riga

Eintritt & Führung Dom in Tallinn

Eigene Messe in Nidden und am Berg der Kreuze (nach Verfügbarkeit)

Orstaxe, Treibstoffzuschlag DFDS, CO2 Zuschlag Tallink Silja-Line , ETS Zuschlag Finnlines

Hotelregistrierunggebühren, Straßen,- Maut- und Parkgebühren

Rundfahrten vor Ort innerhalb der gesetzlichen Lenk- und Ruhezeiten

Reisepreis

pro Person im Doppelzimmer: 1.479,00 €

Einzelzimmerzuschlag: 405,00 €

Zuschlag 2-Bett Außenkabine p.P. 109,00 €

Zuschlag 1-Bett Außenkabine 218,00 €

Eine Reiseversicherung ist nicht im Reisepreis enthalten, diese kann über das Anmeldeformular dazu gebucht werden.

Schriftliche Anmeldung bitte direkt an:

Pfarrbüro Kath. Pfarrei St. Maximilian Kolbe

Museumspatz 4, 21073 Hamburg

Telefon (040) 77 20 64

Anmeldeschluss **01.03.2026**

Bildnachweis: Pixabay

STRIER REISEN
Baumerstr. 9 · 49477 Ibbenbüren · Tel. 05451 91020 · www.strier.de



Höhepunkte des Baltikums

Gemeinsam mit Pfarrer Stefan Langer

zu den Highlights in Estland, Lettland und Litauen

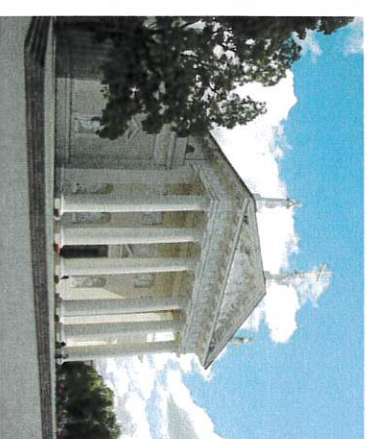
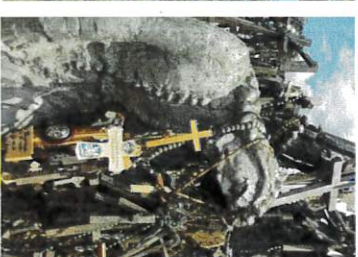
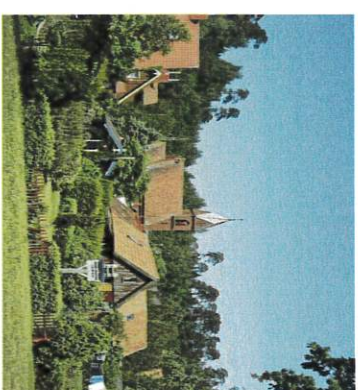

10.09. – 17.09.2026

10.09.26 Donnerstag: Kiel - Klaipeda Schifffahrt

Sie verlassen am Nachmittag Ihren Heimatort und fahren bis nach Kiel, von hier aus geht es mit der Fähre bis nach Klaipeda in Litauen. Sie beziehen Ihre Kabinen und begeben sich zum Abendessen an Bord.

11.09.26 Freitag: Ankunft Klaipeda am frühen Abend

Den heutigen Tag verbringen Sie auf See. Genießen Sie die Schifffahrt und die wunderbare Aussicht auf die Ostsee. Am Abend werden Sie in Klaipeda anlegen und fahren zu Ihrem Hotel. Zimmerbezug und Abendessen im Hotel.

12.09.26 Samstag: Die Kurische Nehrung und Klaipeda

Nach dem Frühstück werden Sie einen Ausflug auf die Kurische Nehrung unternehmen. Sie werden mit der Fähre auf die Kurische Nehrung übersetzen und werden während der Rundfahrt u.a. die Wanderdünen und eine einmalige Natur zu sehen bekommen. In Nidden besuchen Sie das Thomas Mann Haus und feiern in der Katholischen Kirche Saint Mary eine heilige Messe. Am Nachmittag fahren Sie zurück nach Klaipeda und werden während einer kleinen Stadtführung die Litauische Metropole erkunden. Abendessen im Hotel.

13.09.26 Sonntag: Burg Trakai – Vilnius

Sie verlassen Klaipeda und fahren bis nach Vilnius. Auf dem Weg dorthin werden Sie der Wasserburg Trakai noch einen Besuch abstatten, Sie zählt zu den schönsten Burgen Litauens. Nach der Besichtigung fahren Sie weiter bis nach Vilnius mit der größten historischen Altstadt Europas welche zum Weltkulturerbe der UNESCO gehört. Während eine Stadtführung können Sie die architektonischen Bauwerke bewundern. Danach fahren Sie zu Ihrem Hotel, Zimmerbezug und Abendessen im Hotel.

14.09.26 Montag: Berg der Kreuze - Riga

Sie setzen Ihre Reise fort und fahren bis zum litauischen Wallfahrtsort "Berg der Kreuze". Auf einer weithin sichtbaren Anhöhe sind dort auf einem gut zehn Meter hoch angelegten Hügel unzählige Kreuze aufgestellt. Auf einer hölzernen Treppe gelangen Sie auf den Hügel. In der Kapelle des Franziskaner Klosters werden Sie eine Heilige Messe feiern. Im Anschluss fahren Sie weiter bis nach Riga. Hier angekommen werden Sie während einer Stadtführung die lettische Hauptstadt erkunden und dem wundervollen Dom besichtigen. Danach fahren Sie zu ihrem Hotel, Zimmerbezug und Abendessen im Hotel.

15.09.26 Dienstag: Pärnu – Tallin

Am heutigen Tag ist Tallin Ihr nächstes Ziel. Auf den Weg dorthin werden Sie am wunderschönen Strand von Pärnu Ihre Mittagspause einlegen. Freuen Sie sich auf eine Stadtführung in Tallinn. Erleben Sie die mittelalterliche Altstadt mit der Ober- und Unterstadt, seinen kleinen Gassen, dem Dom uvm. Im Anschluss habe Sie noch etwas Zeit zur freien Verfügung eh Sie sich an Bord der Silja Line begeben um über Nacht nach Stockholm überzusetzen. Übernachtung in der gebuchten Kabine und Abendessen an Bord.

16.09.26 Mittwoch: Stockholm - Trelleborg

Während Sie Ihr Frühstück genießen, läuft das Schiff durch eine faszinierende Schärenwelt in den Fährhafen von Stockholm ein. Anschließend fahren Sie durch Schweden bis nach Trelleborg, wo Sie auf ein Fährschiff der TT Line zur Überfahrt nach Travemünde gehen. Übernachtung und Abendessen an Bord.

17.09.26 Donnerstag: Heimreise

Nach dem Frühstücksbuffet an Bord legt das Schiff in Travemünde an. Sie treten die Heimreise an.

Hotel- und Programmänderungen vorbehalten.